

СТРУКТУРА УПРАВЛЕНИЯ КИРОВСКОГО ГОСУДАРСТВЕННОГО МЕДИЦИНСКОГО УНИВЕРСИТЕТА

с изменениями на 09.01.2024
(утверждена ученым Советом
29.12.2023 протокол №11)

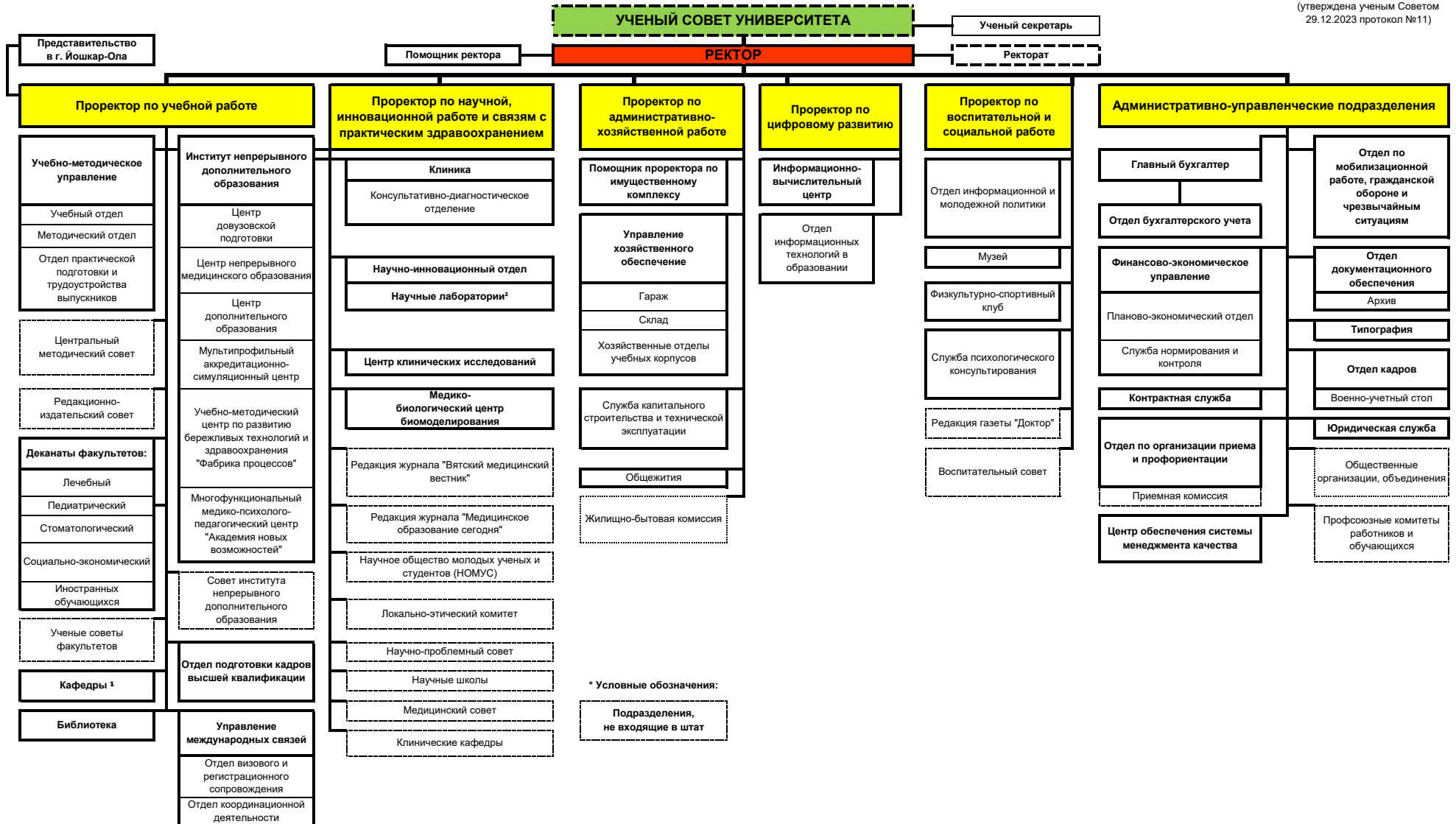

Закрепление кафедр за факультетами¹

Факультет	№	Кафедра
Лечебный факультет	1.	Акушерства и гинекологии
	2.	Биохимии
	3.	Госпитальной терапии
	4.	Госпитальной хирургии
	5.	Дерматовенерологии и косметологии
	6.	Инфекционных болезней
	7.	Онкологии
	8.	Офтальмологии
	9.	Пропедевтики внутренних болезней и профессиональных болезней
	10.	Психиатрии имени профессора В.И. Багаева
	11.	Семейной медицины и поликлинической терапии
	12.	Факультетской терапии
Педиатрический факультет	1.	Безопасности жизнедеятельности и медицины катастроф
	2.	Внутренних болезней
	3.	Детской хирургии
	4.	Иностранных языков
	5.	Микробиологии и вирусологии
	6.	Неврологии, нейрохирургии и нейрореабилитации
	7.	Педиатрии
	8.	Пропедевтики детских болезней
	9.	Топографической анатомии и оперативной хирургии
	10.	Факультетской хирургии
	11.	Фармакологии
	12.	Химии
Стоматологический факультет	1.	Биологии
	2.	Гистологии, эмбриологии, цитологии
	3.	Гигиены
	4.	Нормальной физиологии
	5.	Общей хирургии
	6.	Общественного здоровья и здравоохранения с курсом экономики и управления
	7.	Патологической анатомии
	8.	Патофизиологии
	9.	Стоматологии
	10.	Судебной медицины
Социально-экономический факультет	1.	Гуманитарных и социальных наук
	2.	Менеджмента и товароведения
	3.	Клинической психологии, психологии и педагогики
	4.	Сестринского дела
	5.	Социальной работы
	6.	Физики и медицинской информатики
Факультет иностранных обучающихся	1.	Анатомии
	2.	Русского языка и межкультурной коммуникации
	3.	Физической культуры

Перечень научных лабораторий²

1. Научная лаборатория фармакологической биоэнергетики и мембранологии
2. Научная лаборатория направленного регулирования межмикробных взаимодействий в экзо- и эндомикробиологических системах
3. Научная лаборатория кариесологии
4. Научная лаборатория морфологии